



Date : 10/05/2024

Cette semaine 50 Kg pousse régionale !

Une semaine toujours rythmée entre pluie et soleil, un temps idéal pour une pousse régulière depuis le début de la saison. Des conditions malgré tout idéales pour un pâturage serein.

La portance s'est globalement améliorée sur l'ensemble de la région, donc une sortie plus importante des animaux. La mise à l'herbe doit maintenant s'engager de façon définitive.

Les fauches vont maintenant se démocratiser surtout avec la fenêtre météo annoncée de cette semaine, les volumes de récoltes actuels sont au rendez-vous en moyenne 4 à 4.5 TMS.

Les premiers constats liés à l'épiaison des graminées précoces (paturin, brome, dactyle) laisse entendre une perte de valeurs alimentaire, il conviendra cette année de réaliser des analyses pour contrôler les complémentations adaptées.

Au pâturage, lorsque la hauteur d'herbe est trop haute ou importante, le topping est une méthode conseillée afin d'éviter les pertes et les refus dans la parcelle. Cela permet aussi d'aider à l'ingestion des graminées déjà épiées, dont les animaux ne sont pas très friands.

Quelques conditions à respecter pour réussir son Topping !

Limiter la fauche journalière aux besoins des animaux 5 ares/ jour /UGB pour un repas sans complémentation, dans les conditions de pousses actuelle et pour au moins 20 cm de hauteur.

Laisser de l'herbe verte derrière la fauche

Eviter le surpâturage de la zone de fauche

Une complémentation adaptée au pâturage

	ARES /VL								
	15 Ares/VL	20 Ares/VL	30 Ares/VL	40 Ares/VL	50 Ares/VL	60 Ares/VL	70 Ares/VL	80 Ares/VL	
POUSSE DE L'HERBE	20 Kg MS/Ha	14,0	13,0	11,0	9,0	7,0	5,0	3,0	1,0
	30 Kg MS/Ha	12,5	11,0	8,0	5,0	2,0			
	40 Kg MS/Ha	11,0	9,0	5,0	1,0				
	50 Kg MS/Ha	9,5	7,0	2,0					
	60 Kg MS/Ha	8,0	5,0						
	70 Kg MS/Ha	6,5	3,0						
	80 Kg MS/Ha	5,0	1,0						

Tableau de complémentation au pâturage en fonction des pousses et de la surface. Dans la situation actuelle la complémentation est obligatoire en dessous de 30 ares.

Herbophyl'Hebdo 2024

Carte des croissances de l'herbe en kgMS/ha

Semaine du 29/4 au 7/5

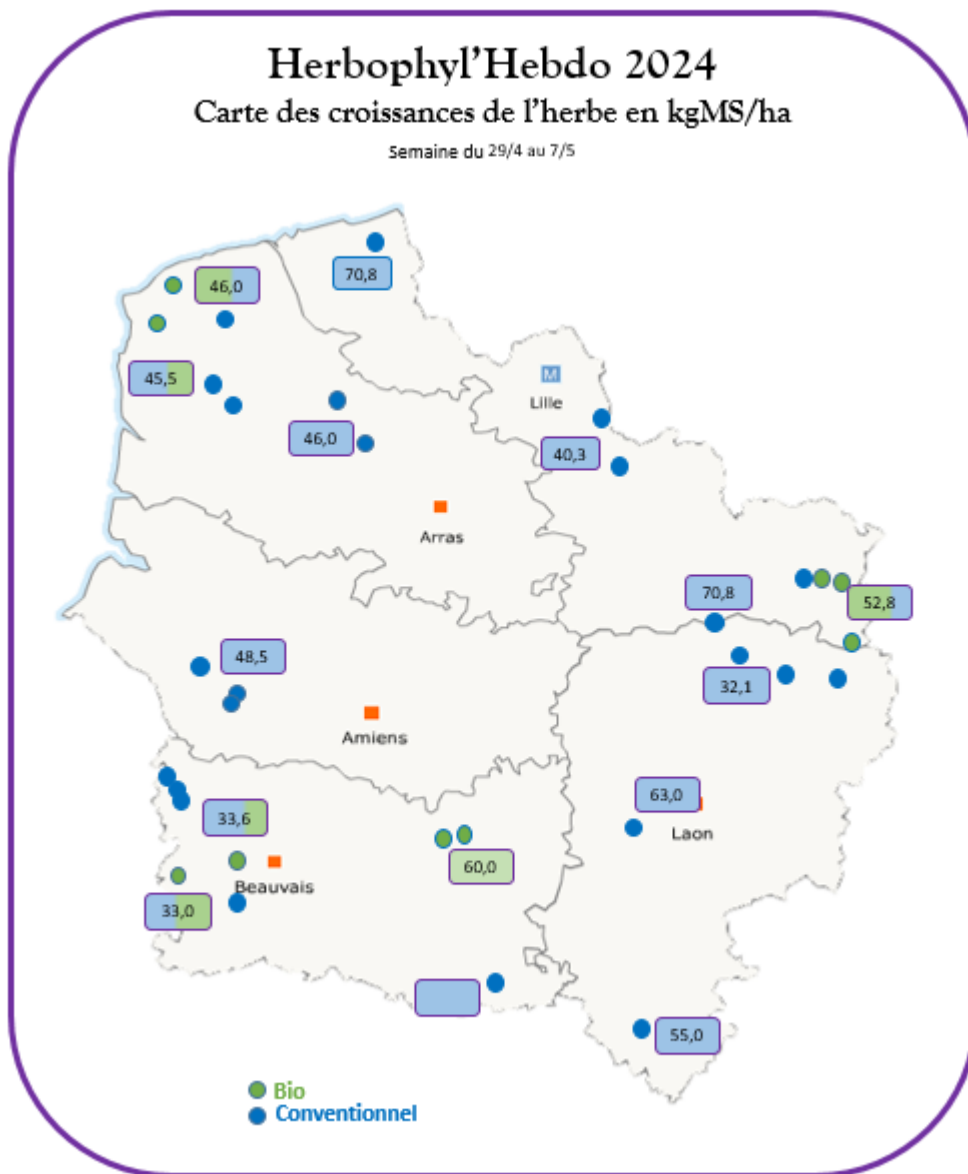

Les herbophyles

Chambre d'agriculture	Aisne	Leborgne Gaëtan	06 18 51 01 54
	Oise	Récopé Christelle	06 73 74 33 61
	Somme	Leroy Claire	06 86 37 56 68
	Nord	Dewilde Quentin	06 42 59 01 11
	Pas-de-Calais	Pruvost Olivier	06 85 08 60 45
Avenir Conseil Elevage	Nord	Gruener Sophie	06 84 95 94 39
	Picardie	Lejeune Raphaël	06 85 50 81 91
	Pas-de-Calais	Bocquillon Jérémie	06 71 92 52 10
SEENOREST			



Chambres d'Agriculture des Hauts de France

www.hautsdefrance.chambres-agriculture.fr