



Date : 19/09/2023

## Herbophyl'hebdo : Ça pâture toujours !

La pousse de l'herbe sur la région est de 37 kg de MS cette semaine. Rappelons qu'elle était de 53 kg la semaine dernière. Ce ralentissement est dû en grande partie au rafraîchissement des nuits et à la durée du jour qui raccourci. Néanmoins c'est une pousse qui reste très honorable pour la saison.

On remarque que dans beaucoup d'élevages le pâturage se poursuit activement afin de valoriser au maximum la pousse de l'herbe et de gérer au mieux les stocks de maïs restant dans les silos en attendant la nouvelle récolte. On remarque également la présence assez forte de rouille qui peut impacter l'appétence de l'herbe et créer des zones de refus.

En cas de stocks d'herbe sur pied important que ce soit dans les prairies permanentes, prairies temporaires ou autre luzernes, profitez de la prochaine fenêtre météo qui s'offre à vous pour faucher. La récolte doit se faire en ensilage ou en enrubbage, les conditions ne permettant plus de récolter en foin.

Enfin pour ceux qui doivent encore implanter des prairies temporaires ou permanentes, il est temps de réaliser les semis si les conditions météo le permettent. Le but étant d'avoir une végétation qui soit ni sous développé ni sur développé avant l'hiver.

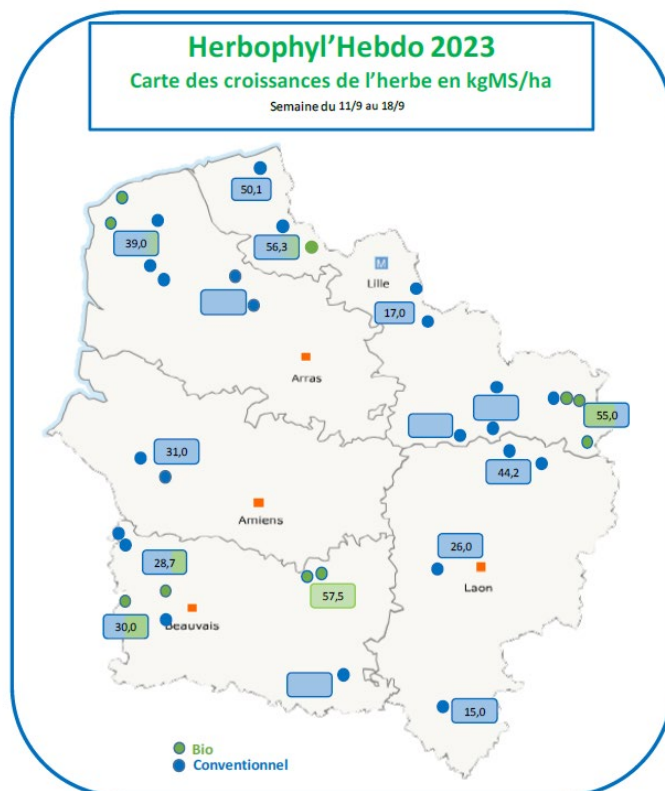

Chambres d'Agriculture des Hauts de France

[www.hautsdefrance.chambres-agriculture.fr](http://www.hautsdefrance.chambres-agriculture.fr)

LES HERBOPHYLES

Les Herbophyles  <b>Chambre d'agriculture</b>	<b>Aisne</b>	<b>Leborgne Gaëtan</b>	<b>06 18 51 01 54</b>
	<b>Oise</b>	<b>Récopé Christelle</b>	<b>06 73 74 33 61</b>
	<b>Somme</b>	<b>Leroy Claire</b>	<b>06 86 37 56 68</b>
	<b>Nord</b>	<b>Dewilde Quentin</b>	<b>06 42 59 01 11</b>
	<b>Pas-de-Calais</b>	<b>Pruvost Olivier</b>	<b>06 85 08 60 45</b>
<b>Avenir Conseil Elevage</b>  <b>SEENOREST</b>	<b>Nord</b>	<b>Gruener Sophie</b>	<b>06 84 95 94 39</b>
	<b>Picardie</b>	<b>Lejeune Raphaël</b>	<b>06 85 50 81 91</b>
	<b>Pas-de-Calais</b>	<b>Bocquillon Jérémie</b>	<b>06 71 92 52 10</b>