



Date : 12/09/2023

Herbophyl'hebdo : Une pousse toujours abondante.

Cette semaine, la pousse de l'herbe sur la région est en moyenne de 53.2 kg/MS/Ha, ce qui est plutôt élevé pour la saison (cf courbes de croissance). Nous observons tout de même des différences allant de 25kg à 95Kg en fonction des zones. Les apports de fertilisation organique de type lisier réalisés en Août ont été très profitables aux prairies et redynamisent bien la pousse pour ce mois de septembre.

L'herbe est toujours aussi dense et riche, elle est bien consommée par les animaux car on constate très peu de refus en sortie des parcs.

Avec des stocks de fourrages très tendus dans les silos, cette pousse d'herbe est la bienvenue.

Cette année, toutes les conditions sont réunies pour valoriser cette pousse d'arrière-saison, deux possibilités s'offrent à vous :

- Le pâturage : en fonction de la surface disponible, il est possible de réduire la complémentation à l'auge en fourrages et concentrés.
- La fauche, avec les conditions météorologiques actuelles il est encore possible d'envisager des récoltes sous forme d'enrubannage ou d'ensilage d'herbe.

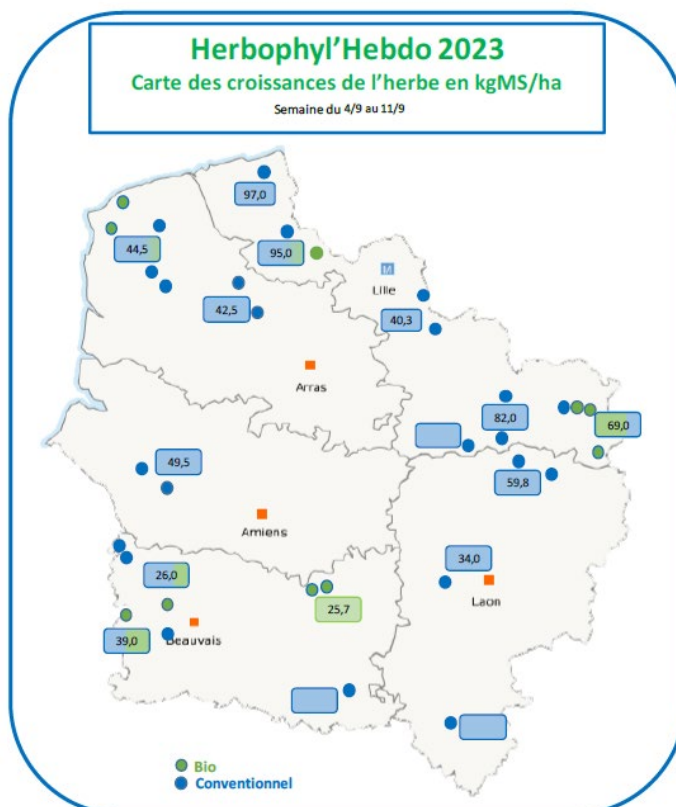

Chambres d'Agriculture des Hauts de France

www.hautsdefrance.chambres-agriculture.fr

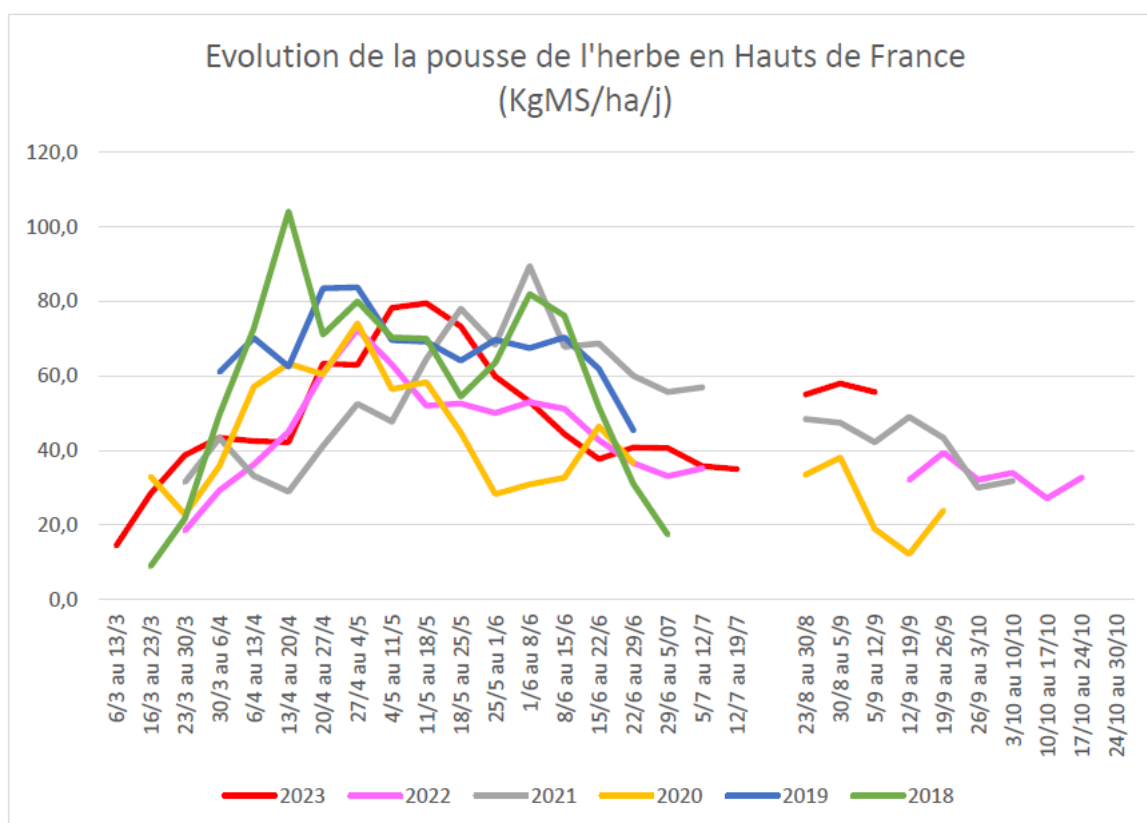

LES HERBOPHYLES

Chambre d'agriculture	Aisne	Leborgne Gaëtan	06 18 51 01 54
	Oise	Récopé Christelle	06 73 74 33 61
	Somme	Leroy Claire	06 86 37 56 68
	Nord	Dewilde Quentin	06 42 59 01 11
	Pas-de-Calais	Pruvost Olivier	06 85 08 60 45
Avenir Conseil Elevage SEENOREST	Nord	Gruener Sophie	06 84 95 94 39
	Picardie	Lejeune Raphaël	06 85 50 81 91
	Pas-de-Calais	Bocquillon Jérémie	06 71 92 52 10



Chambres d'Agriculture des Hauts de France

www.hautsdefrance.chambres-agriculture.fr