

Date : 27/03/2023

Des précipitations bienvenues, mais...

La pousse de l'herbe moyenne de la semaine est de 40,8 kg de MS, avec de fortes hétérogénéités, allant de 6 dans l'est de l'Avesnois à 70 dans la Flandre intérieure. Par rapport aux autres années, on est sur des pousses supérieures à 2021 et 2022, le cumul des températures confirme cette situation.

Vu les conditions météo, il n'est plus justifié de herser, au vu également de la faible présence de taupinières.

Repères de quantité d'herbe disponible en fonction de la pousse et surface disponible (en kg MS/jour)

Herbe disponible/VL	10 ares	20 ares	30 ares	50 ares	70 ares
Avec 10 kg	1 kg	2 kg	3 kg	5 kg	7 kg
40 kg	4 kg	8 kg	12 kg	20	28
70 kg	7 kg	14	21	35	49

Ce tableau montre que la ressource est disponible, par contre, on constate de fortes difficultés d'accessibilité dû à des niveaux de portance très hétérogènes dans la région.

En fonction de la surface que l'on peut apporter aux animaux, on constate qu'il y a de l'herbe à consommer et des stocks sur pied qui se constituent. Mais les pluies bienvenues laissent des dégâts de portance importants dans certaines zones géographiques : Avesnois, Thiérache, Noyonnais, Haut-Pays et également dans le Boulonnais.



Dégâts engendrés par les problèmes de portance

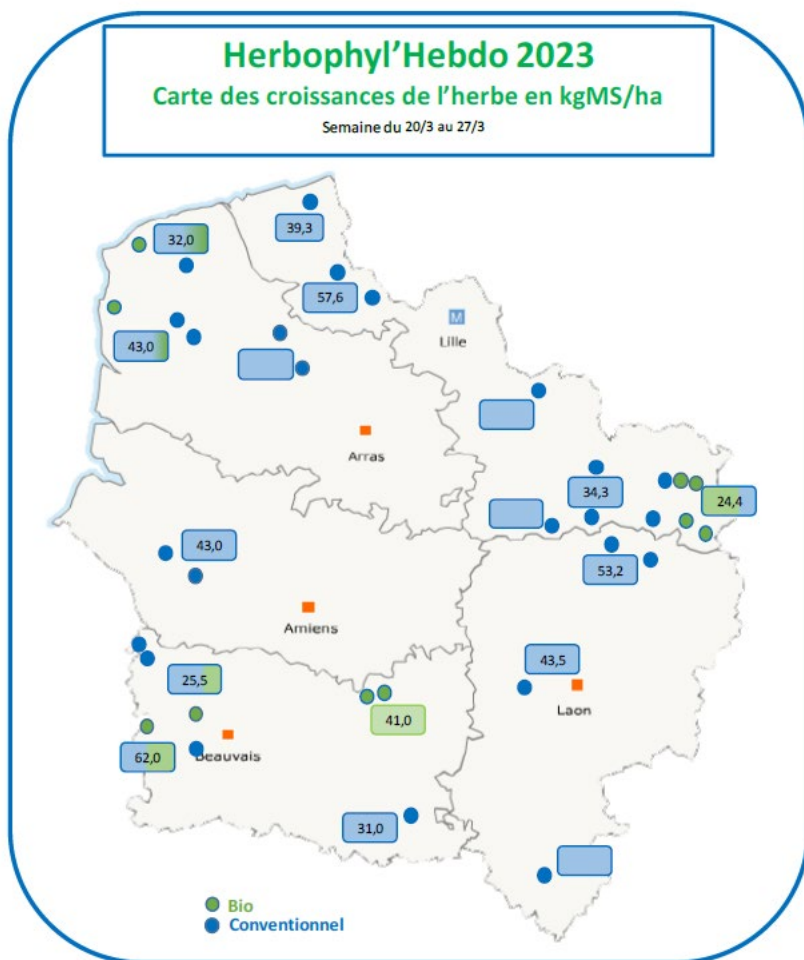

LES HERBOPHYLES

Chambre d'agriculture	Aisne	Leborgne Gaëtan	06 18 51 01 54
	Oise	Récopé Christelle	06 73 74 33 61
	Somme	Leroy Claire	06 86 37 56 68
	Nord	Dewilde Quentin	06 42 59 01 11
	Pas-de-Calais	Pruvost Olivier	06 85 08 60 45
Avenir Conseil Elevage SEENOREST	Nord	Gruener Sophie	06 84 95 94 39
	Picardie	Lejeune Raphaël	06 85 50 81 91
	Pas-de-Calais	Bocquillon Jérémie	06 71 92 52 10



Chambres d'Agriculture des Hauts de France

www.hautsdefrance.chambres-agriculture.fr