

Date : 13/06/2022

Herbophyl'hebdo : Coup de frein sur la pousse

Malgré la pluviométrie, la pousse de l'herbe cette semaine est décevante et encore assez variable d'un site à l'autre. En moyenne, on obtient 42,8 kg MS/Ha. On retrouve une situation proche de 2020 donc très maigre.

Quelles explications peut-on donner ?

La fertilisation : la baisse des apports se fait sentir dans de nombreuses parcelles. Le coût des engrais et la météo moins favorable (notamment début mai) pour réaliser les apports ne sont pas compensés par la forte proportion de légumineuses.

On notera également que les conditions météorologiques n'ont pas permis une bonne minéralisation pour les apports organiques de sortie hiver.

L'effet saison : à la mi-juin la pousse ralentit naturellement et il n'est plus envisageable d'avoir une explosion de pousse. Les ray-grass anglais remontants filent !

L'effet des pratiques précédentes : La pousse modérée du début de saison a engendré du surpâturage qui se paye aujourd'hui. De même, les hauteurs de fauche trop basses pénalisent les repousses ; cette semaine les parcelles de repousses après fauche sont 40 % inférieures aux parcelles du circuit de pâturage.

Régénération des prairies :

Les observations et diagnostics qui sont faits aujourd'hui doivent permettre d'identifier les parcelles qui peuvent se sursemer ou être ressemées dès la fin de l'été.

Notez que le dispositif d'aide régionale à l'achat de semences fourragères est toujours effectif : rapprochez-vous de votre conseiller !

EVENEMENT : Journées de l'herbe en Avesnois

Retrouvez-nous sur le stand Herbophyles les 30 juin et 1^{er} juillet à Haut-Lieu (59).

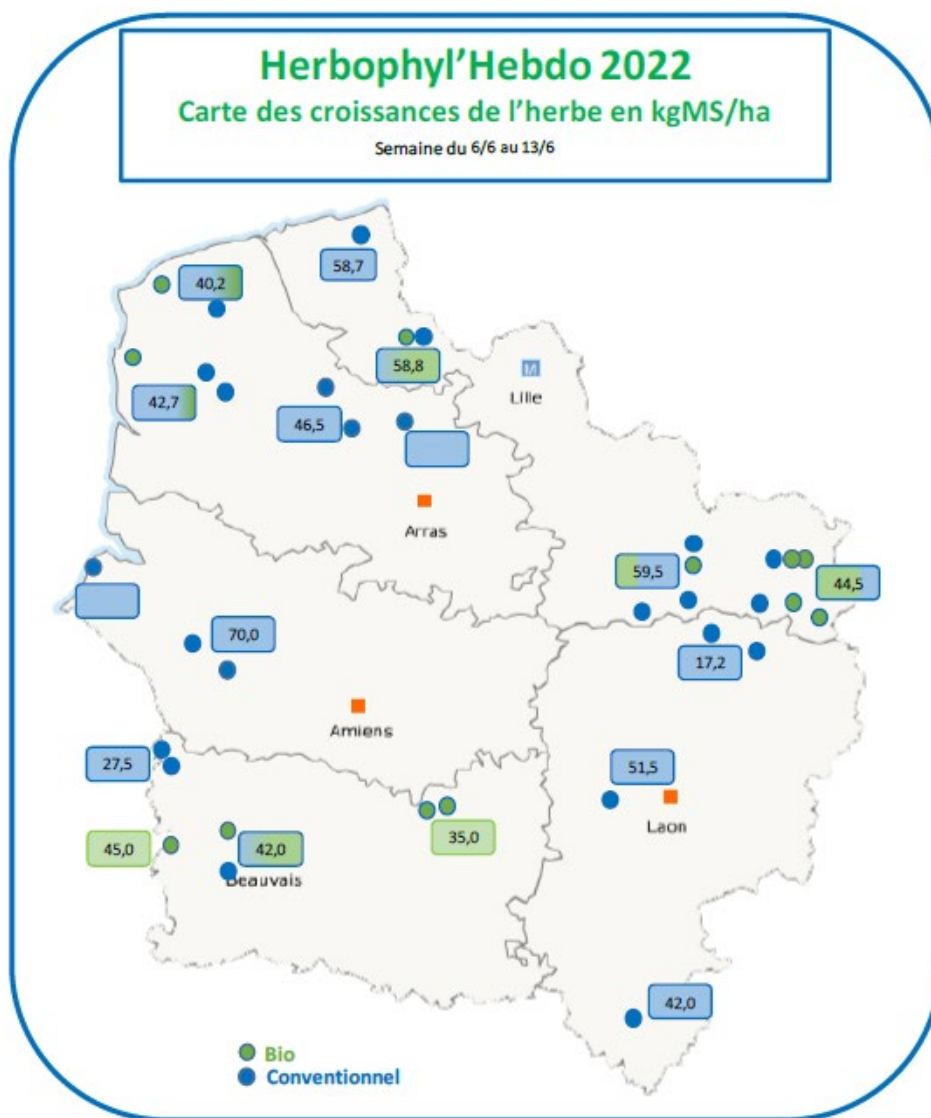

Les Herbophyles

Chambre d'agriculture	Aisne	Leborgne Gaëtan	06 18 51 01 54
	Oise	Récopé Christelle	06 73 74 33 61
	Somme	Leroy Claire	06 86 37 56 68
	Nord	Dewilde Quentin	06 42 59 01 11
	Pas-de-Calais	Pruvost Olivier	06 85 08 60 45
	Pas-de-Calais	Hennebelle Dany	06 84 57 93 24

Avenir Conseil Elevage Oxygen Conseil Elevage	Nord	Gruener Sophie	06 84 95 94 39
	Picardie	Lejeune Raphaël	06 85 50 81 91
	Pas-de-Calais	Bocquillon Jérémie	06 71 92 52 10



Chambres d'Agriculture des Hauts de France

www.hautsdefrance.chambres-agriculture.fr