



Date : 21/03/2022

Herbophyl'hebdo : De l'herbe, oui mais pas trop

Le groupe **Herbophyl** qui regroupe les Chambres d'Agriculture de la région, Avenir Conseil Elevage et Ogygen Conseil Elevage a repris les mesures de pousse d'herbe depuis mi-mars sur l'ensemble du territoire des Hauts de France. Des nouveaux sites sont venus étoffer ceux déjà présents les années antérieures afin de mieux couvrir les différents secteurs de la région.

La pousse moyenne de la semaine est de 26.4 kg de Matière Sèche à l'hectare par jour avec une hétérogénéité de la pousse selon les secteurs.

En comparaison à l'année dernière, la pousse de l'herbe a une avance de 10 jours vis à vis de la normale des 10 dernières années. La somme des températures cumulée pour 2022 est en moyenne de plus 50°C par rapport à 2021 avec une nette avance le long de la bande côtière et l'Avesnois-Thiérache qui est légèrement au-dessus de la moyenne.

21/03/2022	2021	2022	Différence	Evolution
Abbeville	307	370	63	63
Beauvais	288	339	51	59
Boulogne	311	383	72	66
Cambrai	299	348	49	59
Dunkerque	316	401	85	64
Lille	303	358	55	62
Reims	304	315	11	57
St Quentin	292	325	33	58
Sivry	271	315	44	50

Au vu de ces sommes de températures, les animaux doivent être tous en train de pâturer. Ce n'est pas le cas sur le Noyonnais et sur une partie de l'Avesnois.

En bio :

La pousse moyenne est à 17.9 kg de matière sèche/hectare/jour sur la région. La plupart de la fertilisation organique a été faite depuis un mois. Le retard va se combler avec la hausse des températures et la minéralisation de l'azote organique.

En conventionnel :

La pousse moyenne est à 30.2 kg de matière sèche/hectare/jour. Sur ces parcelles il est urgent d'arrêter le hersage dès que la hauteur d'herbe est à 7 cm.

Dans tous les cas, il ne faut pas descendre en dessous des 4 cm pâturés pour permettre à la prairie de pousser normalement. Il semblerait que le manque d'eau pourrait se faire ressentir rapidement.

Dans certaines zones, la pousse d'herbe mérite de diminuer la complémentation. Voici quelques repères pour gérer au mieux la gestion de l'alimentation dans le tableau ci-dessous :

	Ares/UGB :	10	15	20	30	40
Pousse de l'herbe Kg/MS/Ha	20	16 Kg MS	15 Kg MS	14 Kg MS	12 Kg MS	10 kg MS
	30	15 Kg MS	13 Kg MS	12 Kg MS	9 Kg MS	6 kg MS
	40	14 Kg MS	12 Kg MS	10 Kg MS	6 Kg MS	2 kg MS
	50	13 Kg MS	10 Kg MS	8 Kg MS	3 Kg MS	0 kg MS

Il faut valoriser cette pousse de printemps pour limiter la complémentation à l'auge et ainsi profiter pleinement de l'autonomie alimentaire par l'herbe.

Retrouvez sur le site internet **Herbophyl'hebdo**, l'ensemble des articles qui paraissent chaque semaine pendant la saison des mesures.

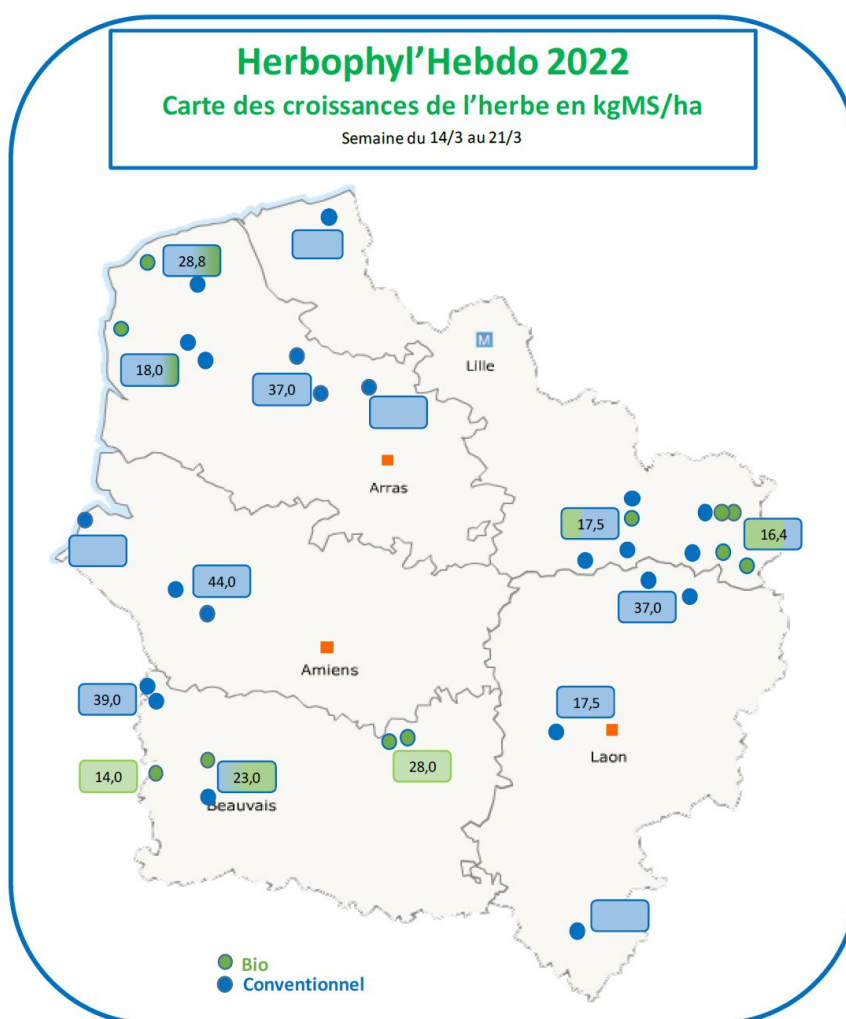

Somme de T° du 1er Février au 20 Mars

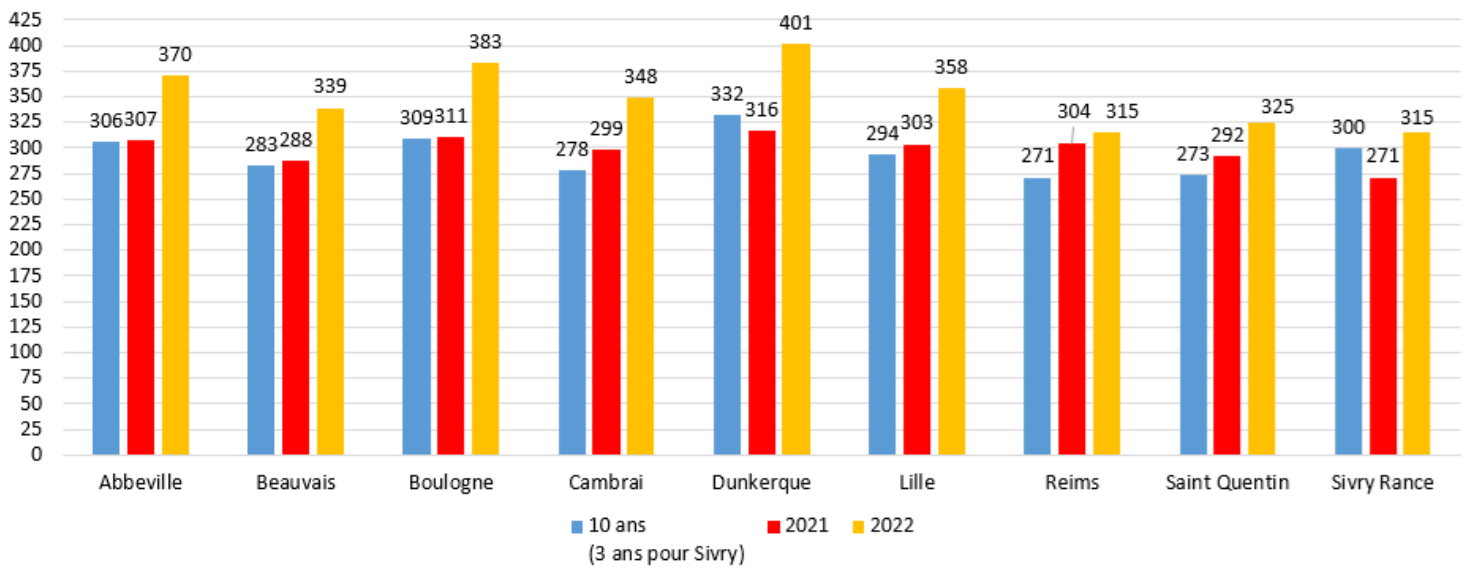

Somme des précipitations du 1er Janvier au 20 Mars

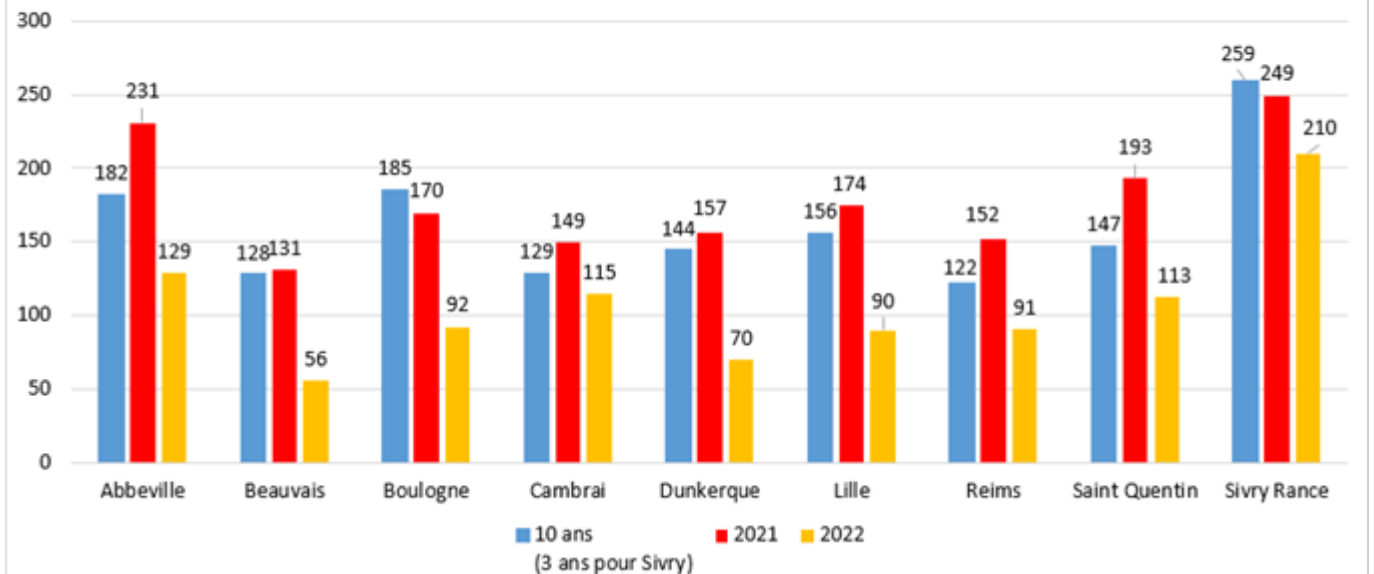

Chambre d'agriculture	Aisne	Leborgne Gaëten	06 18 51 01 54
	Oise	Récopé Christelle	06 73 74 33 61
	Somme	Leroy Claire	06 86 37 56 68
	Nord	DeWilde Quentin	06 42 59 01 11
	Pas de Calais	Pruvost Olivier	06 85 08 60 45
	Pas de Calais	Hennebelle Dany	06 84 57 93 24

Avenir Conseil Elevage	Nord	Gruener Sophie	06 84 95 94 39
	Picardie	Lejeune Raphaël	06 85 50 81 91
Oxygen Conseil Elevage	Pas de Calais	Jérémie Bocquillon	